

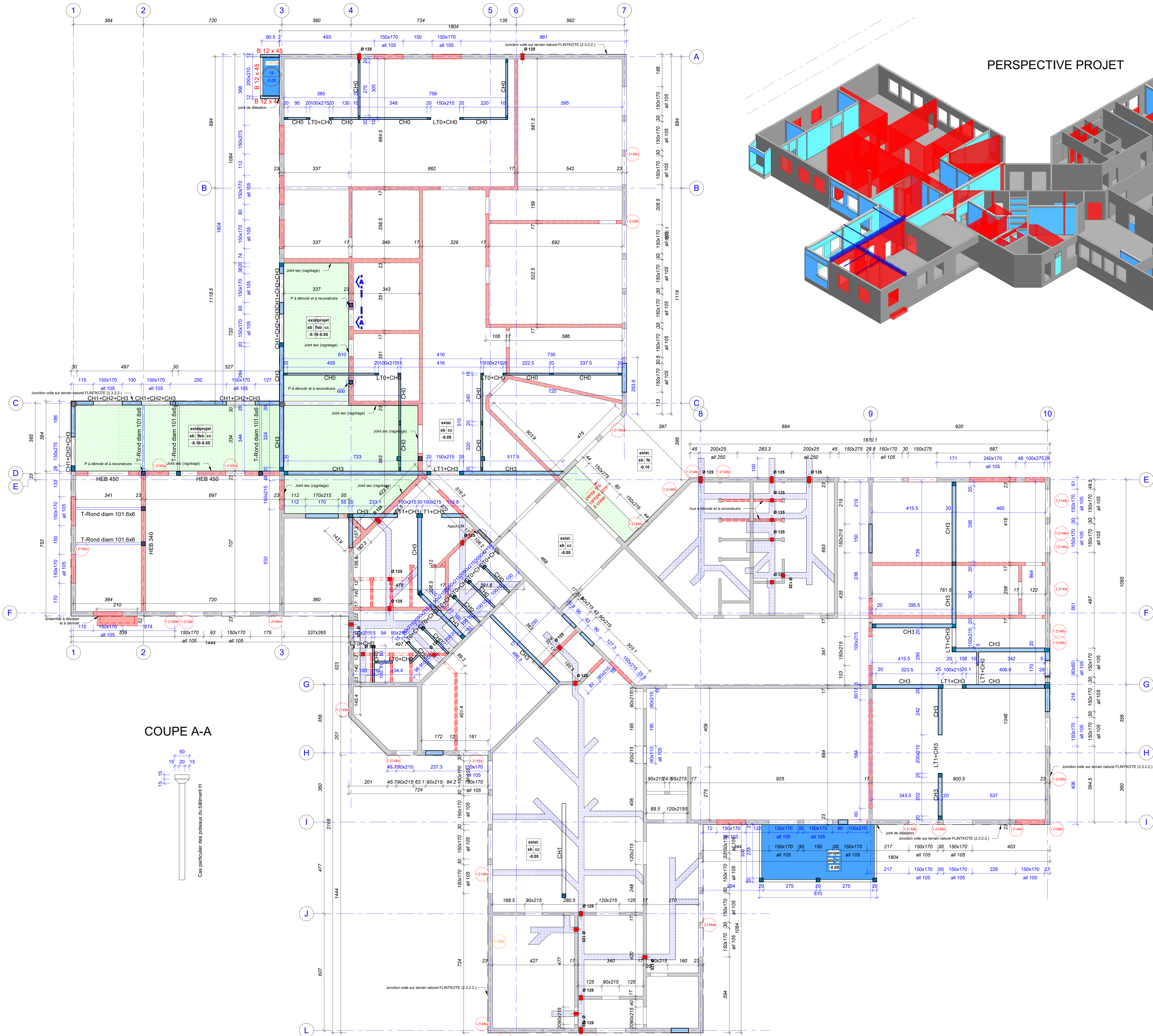

	minimum	détection
(214a) grosse fissure	15	
(214a) trous et réservations à reboucher	06	
(214a) trace d'humidité	05	
(214a) Aders apparents, enrobage non respecté (carbonatation)	04	
(214a) grosse fissure, trous et réservations à reboucher, humidité	06	
(217a) traces de termites ou parasites		02
(1105) Fermeture gros oeuvre anciennes réservations façade		01

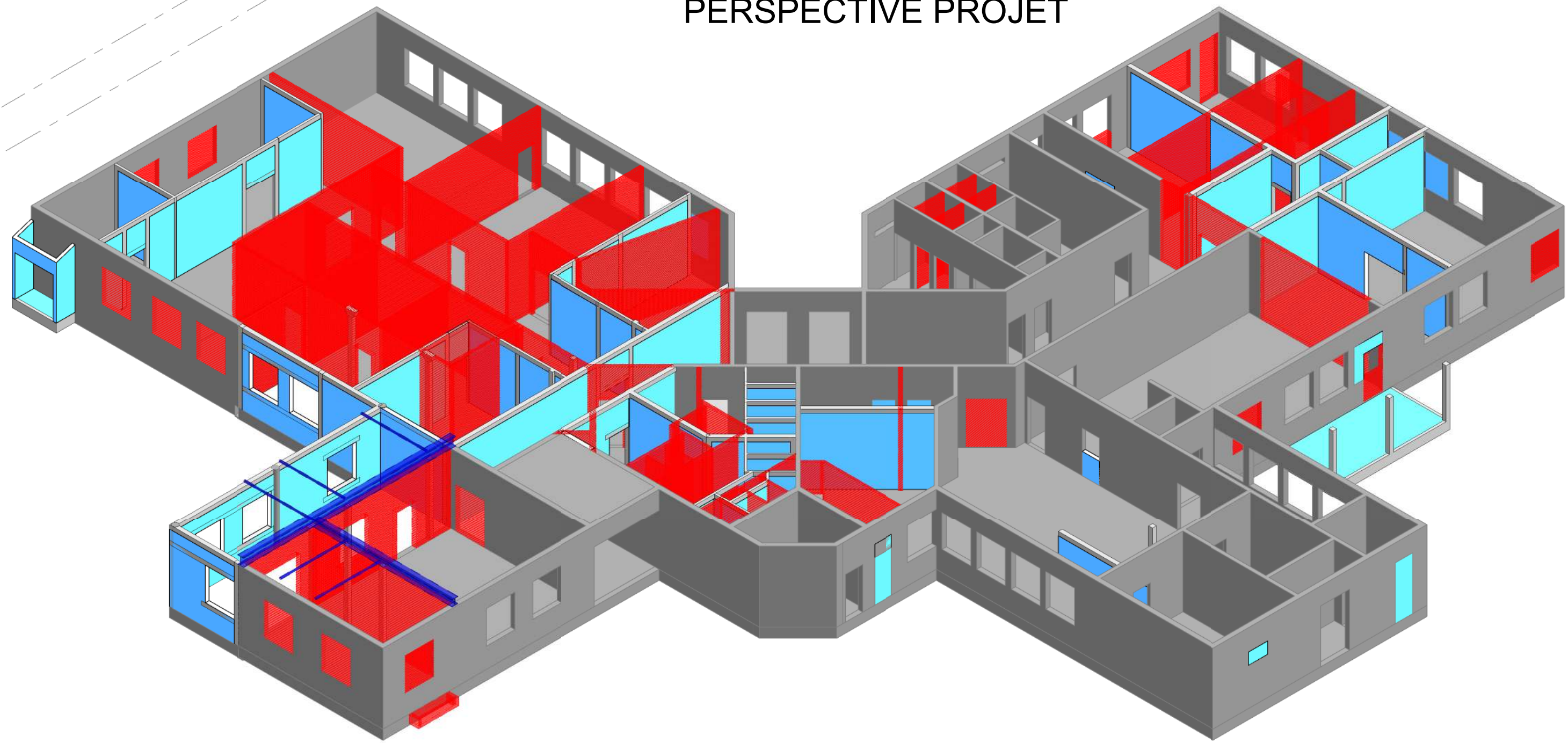

RDC - ETAT DES LIEUX / DEPOSE

**M.A.W. ARCHITECTURE**  
Tribu de Thuaibick B.P. 595 We - 98820 Litou  
2 rue Pierre Lécalle - Parc de Normandie - 98800 Nouméa  
Tel : (+687)45.48.00 - Fax : (+687)45.48.00  
Tel : (+687)23.64.20 - Fax : (+687)23.64.20  
Email : secretariat.maw@maw.nc

**ArchiFutur**  
BP 61 - Mata Uti - 98 600 Wallis & Futuna  
Tel : (+681)82.12.74 - (+681)72.12.74  
Email : hakamani.petelo@archifutur.org  
archifutur@hakamani.com

**IngeNC**  
121 rue Jacques Kikae - 98 857 NOUMEA  
Tel : (+687)24.87.16  
Email : geoffrey.bureau@ingencc.nc  
Email : geoffrey.bureau@ingencc.nc

**Sigma ingénierie**  
1 Rue Isidore Le Goupil - 98 800 Nouméa  
Tel / Fax : (+687)27.12.82  
Email : vincent.galland@sigma.nc  
jean.beaumont@sigma.nc

**GEOME**  
13 rue du 5 Mai - BP 1402 - 98 902 Magenta  
Tel : (+687)28.24.82  
Email : geome.energie@gmail.com

**REHABILITATION ET EXTENSION  
DU LYCEE D'ETAT DE WALLIS & FUTUNA  
- ILES DE WALLIS & FUTUNA**

**D.C.E. REPERAGE TRAVAUX  
PLANCHE BETON N° BA H-002**

DESSINS	VISA
BATIMENT H ENSEIGNEMENTS SERVICES	Mathieu d'Orange Architecte, maître de l'œuvre des Wallis & Futuna 98 600 Nouméa
VUE EN PLAN	
PERSPECTIVE	
COUPES	

**ECHELLE : 1/75° 1/100°**

DATE : le 10 MARS 2025

MODIFICATIONS	DATE